

Rupere de firma

1. Salvare de firma (Service-Diverse-Salvare/Restaurare-Salvare-Optiunea Toata firma)

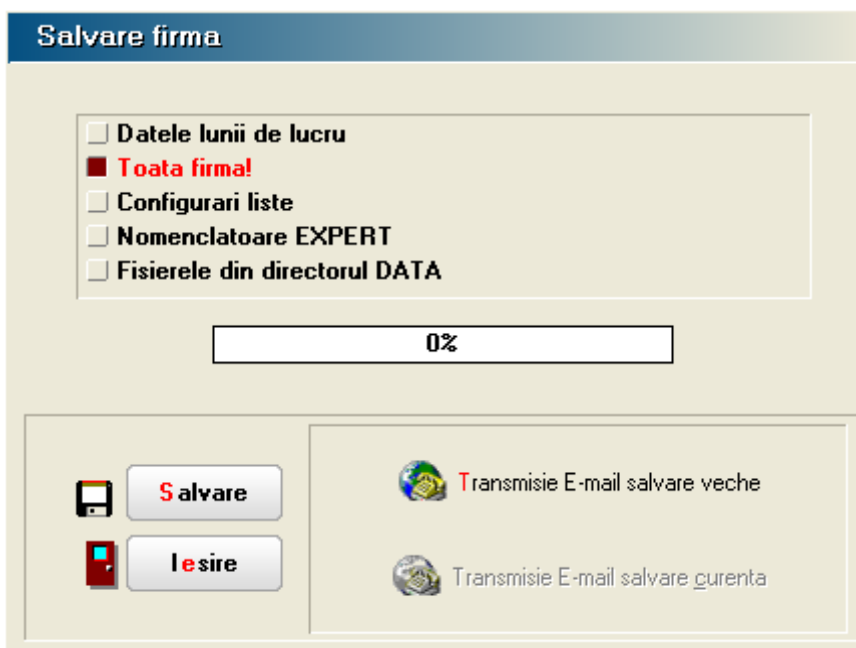

2. In Liste, Service-Plati/Incasari, se verifica daca exista necorelari la legaturi pierdute
 - Necorelari obligatii cu plati/incasari
 - Plati/Incasari cu legaturi pierdute
3. In Date, Service-Diverse-Creare firma noua din datele firmei curente

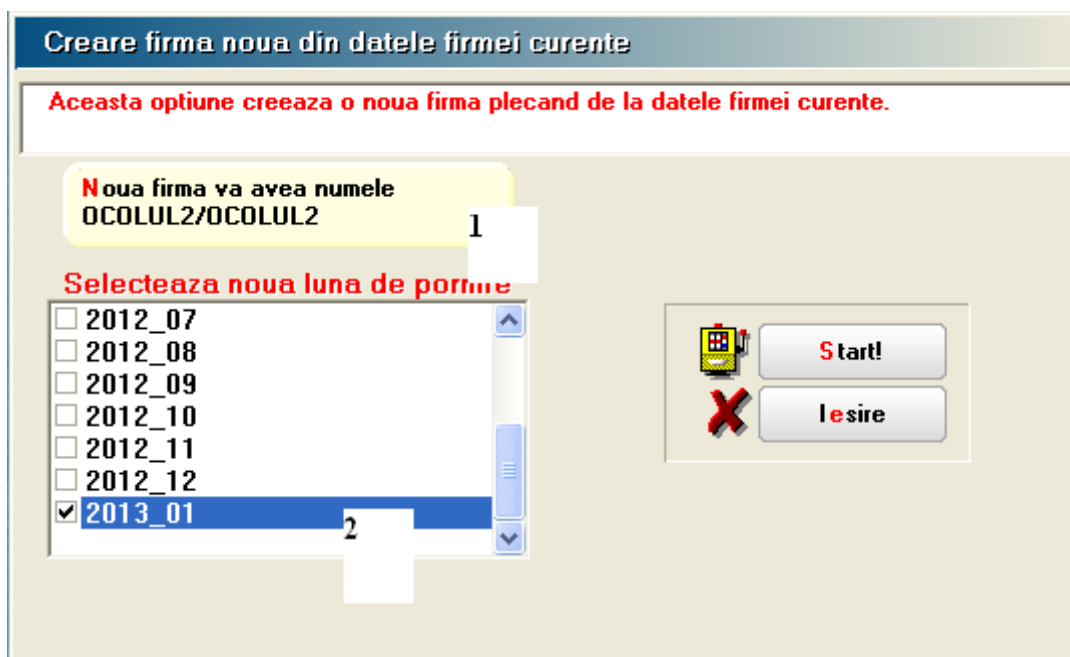

pct 1. se completeaza cu noua firma

pct 2. se alege luna de pornire pentru noua firma

4. Pe noua firma, in Constante generale – Functionare – Constanta 10.19 Datele firmei provin

prin rupere de firma de pe firma:.... (aici se va completa cu numele prescurtat a firmei din care s-a facut ruperea)